

Cuadro 531-09. GASTOS EFECTUADOS EN INVESTIGACIÓN Y DESARROLLO EN
LA REPÚBLICA DE PANAMÁ, SEGÚN SECTOR Y TIPO DE
ACTIVIDAD: AÑOS 1997-2001

Sector y tipo de actividad	Gasto efectuado (en porcentaje)				
	1997	1998	1999	2000	2001
Gobierno.....	100.0	100.0	100.0	100.0	100.0
Investigación básica.....	16.0	18.5	21.8	14.2	22.0
Investigación aplicada.....	68.5	75.1	51.5	48.9	45.4
Desarrollo experimental.....	15.5	6.4	26.8	36.9	32.6
Educación superior.....	100.0	100.0	100.0	100.0	100.0
Investigación básica.....	40.5	34.8	25.9	17.3	19.6
Investigación aplicada.....	48.8	56.9	63.9	60.0	60.8
Desarrollo experimental.....	10.7	8.3	10.3	22.7	19.5
O.N.G.s.....	100.0	100.0	100.0	100.0	100.0
Investigación básica.....	93.0	89.5	43.8	27.1	27.5
Investigación aplicada.....	3.1	5.7	23.3	38.9	40.4
Desarrollo experimental.....	3.9	4.8	33.0	34.0	32.1

NOTA: La diferencia que se observa entre el total y los parciales se debe al redondeo

GASTOS EFECTUADOS EN INVESTIGACIÓN Y DESARROLLO EN LA REPÚBLICA DE PANAMÁ, SEGÚN SECTOR Y TIPO DE ACTIVIDAD: AÑOS 1997-2001

Gobierno

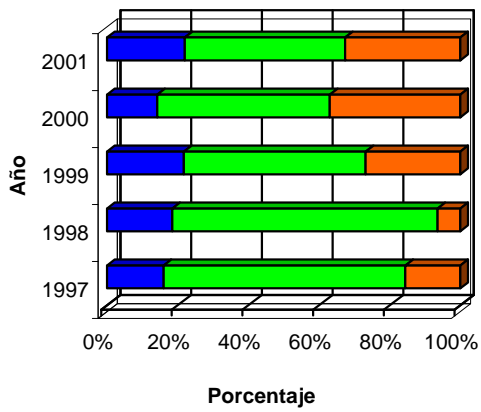

Educación Superior

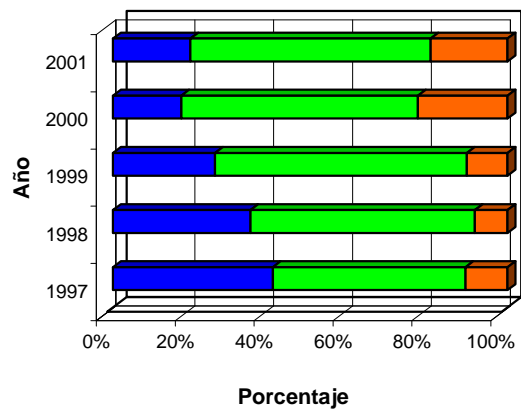

Organizaciones No Gubernamentales

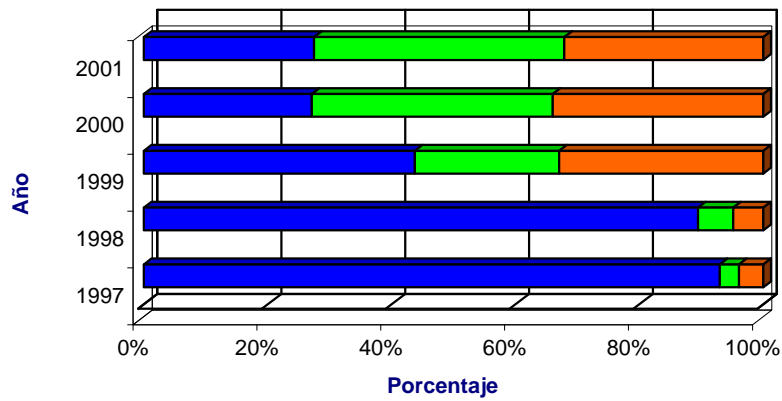

■ Investigación básica
 ■ Investigación aplicada
 ■ Desarrollo experimental