



**CONTRALORÍA GENERAL DE LA REPÚBLICA
INSTITUTO NACIONAL DE ESTADÍSTICA Y CENSO**

Índice Mensual de Actividad Económica:
Marzo 2026

Indicadores Económicos



Comentario

Índice Mensual de Actividad Económica (IMAE): Marzo 2026 (E)

El Índice Mensual de Actividad Económica (IMAE), en su serie original, registró un crecimiento interanual de 4.25% en marzo de 2026, cifra inferior al 7.88% reportado en el mismo mes del año anterior. Asimismo, el IMAE acumulado a marzo mostró una variación de 4.14%, de acuerdo con los datos compilados por el Instituto Nacional de Estadística y Censo (INEC).

Por su parte, la tendencia ciclo creció 4.19% en el período interanual, inferior al 6.81% reportado en marzo de 2025.

ÍNDICE MENSUAL DE ACTIVIDAD ECONÓMICA DE PANAMÁ:
ENERO 2022 A MARZO 2026

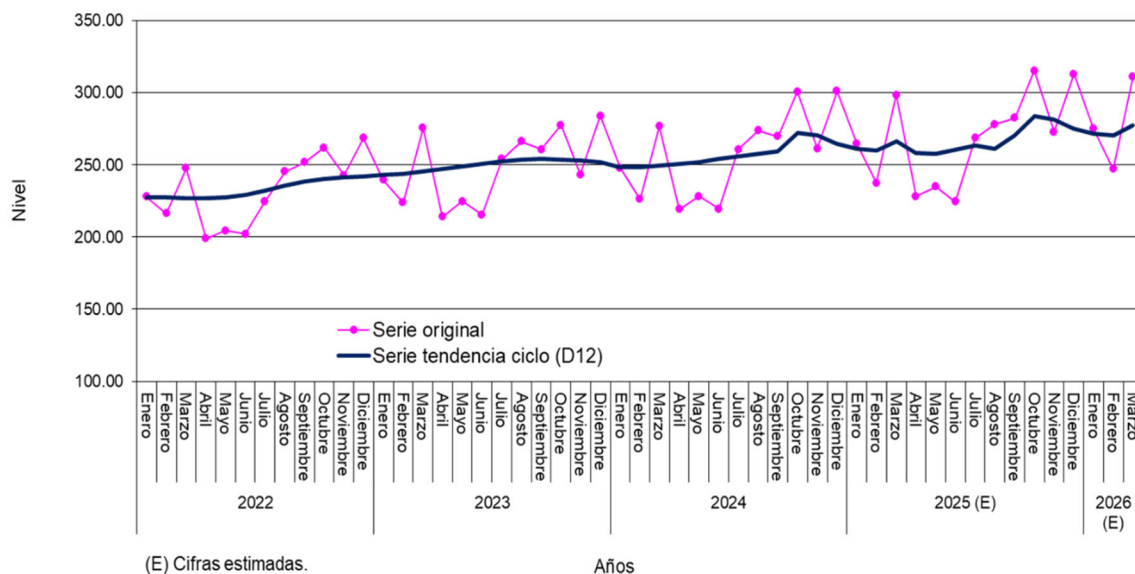

(E) Cifras estimadas.

Años

Durante marzo de 2026, la actividad económica del país registró un desempeño favorable, impulsado por los siguientes sectores: Comercio; Transporte, almacenamiento y comunicaciones; Intermediación financiera; Hoteles y Restaurantes; Agropecuario; Actividades comunitarias y de esparcimiento, entre otros.

La actividad Comercial mostró resultado positivo promovido por segmentos clave tanto en el mercado minorista como el mayorista local. Destacó especialmente el dinamismo de las reexportaciones de bienes de la Zona Libre de Colón, la venta de automóviles nuevos y la importación de combustible y los bienes de consumo en general.



El sector Transporte, almacenamiento y comunicaciones, en su conjunto, registró de igual forma dinamismo, reflejado principalmente en los ingresos por peajes y las toneladas netas transportadas por los buques a través del Canal de Panamá, así como por el transporte aéreo.

La Intermediación financiera presentó incremento tanto en los depósitos externos y la cartera crediticia y otras operaciones bancarias, al igual las primas de seguros suscritas, donde destacaron los segmentos de salud, automóviles, vida individual, incendios y multirriesgos, finanzas, accidentes personales y otros seguros.

La Producción industrial registró un aumento en actividades como el procesamiento de carne de pollo, sacrificio del ganado vacuno y porcino, la elaboración de derivados del tomate y la producción de bebidas gaseosas y alcohólicas.

El sector Agropecuario mostró un desempeño positivo en rubros como la cría de aves de corral y ganado vacuno y porcino. Asimismo, destacaron el cultivo de tomate y la producción de frutas de exportación, específicamente la piña, la sandía y melón.

Los servicios de Diversión y esparcimiento registraron variaciones positivas en los ingresos generados por juegos de suerte y azar tales como las máquinas tragamonedas tipo A, juegos a través de Internet, mesas de juego y salas de bingo.

Los servicios de Hoteles y restaurantes continuaron su trayectoria ascendente, impulsados por el incremento en el flujo de turistas al país. Esta afluencia de visitantes produjo un aumento en la ocupación hotelera y un mayor consumo en establecimientos de servicios alimenticios.

La Electricidad y agua mostraron resultados positivos, atribuibles al aumento en la generación de energía renovable, especialmente la hidráulica; también influyó el incremento en el consumo de energía en las áreas industrial, residencial y comercial.

En la actividad Pesquera, algunos rubros registraron variaciones positivas, tales como el camarón y otros productos del mar refrigerados y congelados.

Actividades económicas con desempeños desfavorables:

La Construcción tuvo una disminución en el valor de las edificaciones, adiciones y reparaciones medido a través de los permisos otorgados (con rezago); y por la caída en la inversión pública en obras de ingeniería civil.

También mostraron variaciones negativas, el cultivo de banano, la captura de pescado y filete de pescado destinado a la exportación, la generación de energía térmica, la facturación de agua potable y el tráfico de contenedores TEU .

Para más información acceder al sitio web del INEC: <https://www.inec.gob.pa>

ÍNDICE MENSUAL DE ACTIVIDAD ECONÓMICA DE PANAMÁ:
ENERO 2022 A MARZO 2026

Período	Serie original				Serie tendencia ciclo (D12)			
	Índice	Variación porcentual		Índice	Variación porcentual			
		Interanual (a)	Acumulada (b)		Interanual (a)	Acumulada (b)		
2022	Enero	227.94	35.59	-	227.69	9.18	-	
	Febrero	216.44	13.86	24.06	227.47	8.99	9.09	
	Marzo	247.65	11.42	19.22	226.84	8.49	8.89	
	Abril	199.00	14.76	18.19	226.62	8.00	8.67	
	Mayo	204.54	1.47	14.67	227.35	7.65	8.46	
	Junio	202.11	14.58	14.65	229.27	7.62	8.32	
	Julio	224.88	2.85	12.74	232.24	7.89	8.26	
	Agosto	245.36	11.97	12.63	235.52	8.13	8.24	
	Septiembre	251.66	22.94	13.82	238.32	8.14	8.23	
	Octubre	261.94	3.20	12.49	240.16	7.65	8.17	
	Noviembre	242.79	5.85	11.82	241.15	6.82	8.04	
	Diciembre	268.66	5.96	11.23	242.02	6.36	7.89	
2023	Enero	239.48	5.07	-	242.93	6.69	-	
	Febrero	223.75	3.38	4.24	244.02	7.27	6.98	
	Marzo	275.66	11.31	6.77	245.44	8.20	7.39	
	Abril	214.13	7.60	6.96	247.09	9.03	7.80	
	Mayo	224.64	9.83	7.49	248.98	9.51	8.14	
	Junio	215.34	6.55	7.35	250.80	9.39	8.35	
	Julio	254.01	12.96	8.17	252.32	8.64	8.39	
	Agosto	266.29	8.53	8.22	253.48	7.63	8.30	
	Septiembre	260.82	3.64	7.65	253.95	6.56	8.10	
	Octubre	277.65	6.00	7.46	253.64	5.61	7.84	
	Noviembre	243.32	0.22	6.77	252.79	4.83	7.55	
	Diciembre	283.91	5.68	6.66	251.68	3.99	7.24	
2024	Enero	247.88	3.50	-	248.26	2.19	-	
	Febrero	226.04	1.02	2.31	248.59	1.87	2.03	
	Marzo	276.69	0.37	1.59	249.35	1.59	1.89	
	Abril	219.25	2.39	1.77	250.53	1.39	1.76	
	Mayo	228.08	1.53	1.72	252.14	1.27	1.66	
	Junio	219.54	1.95	1.76	253.98	1.27	1.59	
	Julio	260.60	2.59	1.89	255.70	1.34	1.56	
	Agosto	273.83	2.83	2.02	257.54	1.61	1.56	
	Septiembre	269.67	3.39	2.18	259.15	2.04	1.62	
	Octubre	300.86	8.36	2.88	271.99	7.23	2.19	
	Noviembre	261.43	7.44	3.29	270.33	6.94	2.63	
	Diciembre	300.96	6.00	3.55	264.64	5.15	2.84	
2025 (E)	Enero	264.47	6.69	-	261.05	5.15	-	
	Febrero	237.43	5.04	5.90	259.92	4.56	4.85	
	Marzo	298.50	7.88	6.63	266.33	6.81	5.51	
	Abril	228.36	4.15	6.07	258.25	3.08	4.90	
	Mayo	234.81	2.95	5.48	257.79	2.24	4.36	
	Junio	224.34	2.19	4.97	260.51	2.57	4.06	
	Julio	268.59	3.07	4.67	263.33	2.98	3.90	
	Agosto	278.24	1.61	4.24	261.20	1.42	3.59	
	Septiembre	282.43	4.73	4.30	270.36	4.33	3.67	
	Octubre	315.20	4.77	4.36	284.00	4.42	3.75	
	Noviembre	272.84	4.37	4.36	281.61	4.17	3.79	
	Diciembre	313.08	4.03	4.33	275.09	3.95	3.80	
2026 (E)	Enero	275.24	4.07	-	271.48	4.00	-	
	Febrero	247.13	4.08	4.08	270.44	4.05	4.02	
	Marzo	311.18	4.25	4.14	277.49	4.19	4.08	

(a) Variación de un mes, respecto al mismo mes del año anterior.

(b) Variación del promedio acumulado a ese mes, respecto al promedio acumulado al mismo mes del año anterior.

- Cantidad nula o cero.

(E) Cifras estimadas.