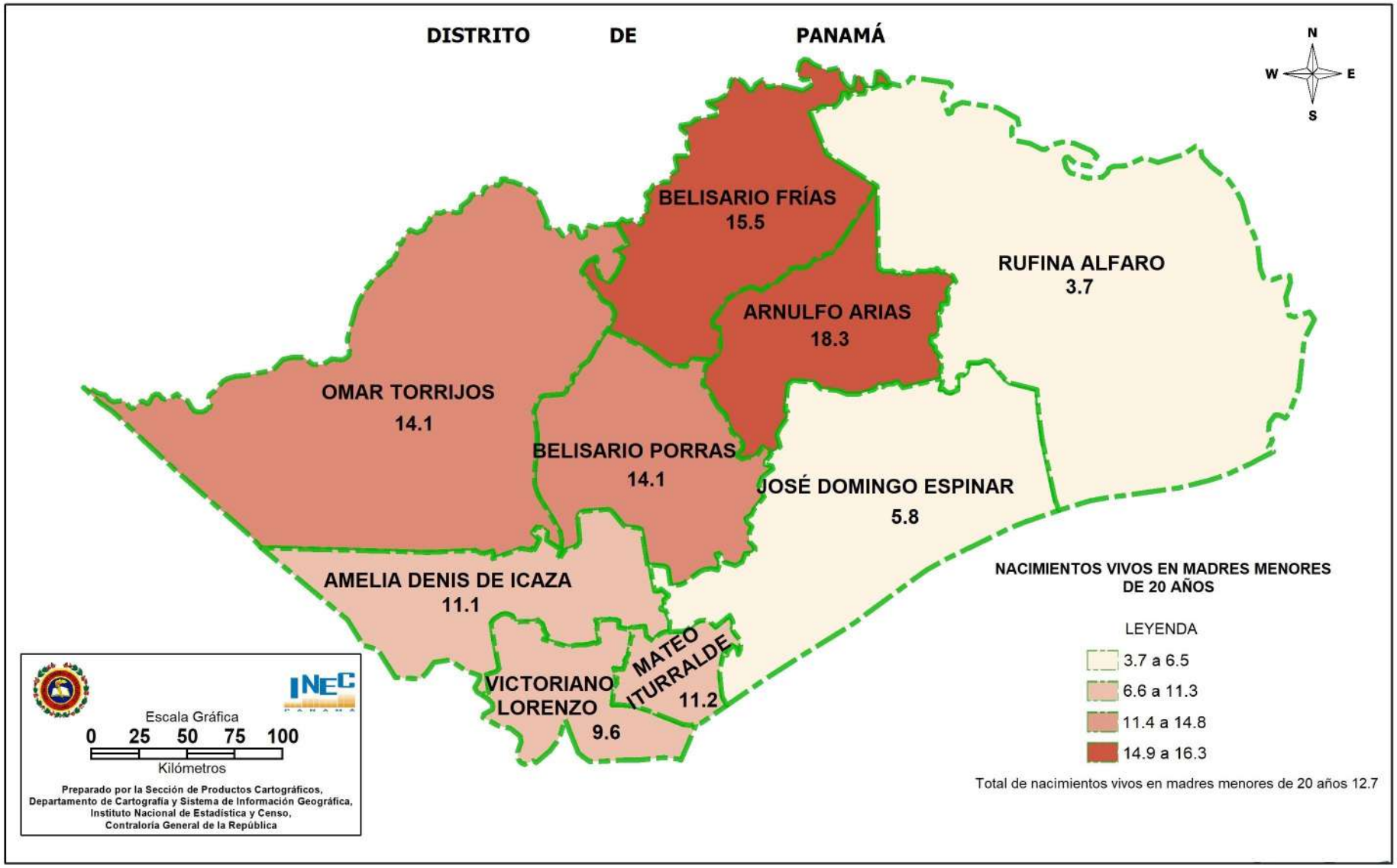PORCENTAJE DE NACIMIENTOS VIVOS DE MADRES MENORES DE 20 AÑOS EN EL DISTRITO DE SAN MIGUELITO: AÑO 2018