

Cuadro 713-103. DENUNCIAS AMBIENTALES REGISTRADAS EN LA REPÚBLICA, SEGÚN TIPO DE INFRACCIÓN: AÑOS 2008-12

Tipo de infracción	Denuncias ambientales									
	2008	Porcentaje	2009	Porcentaje	2010	Porcentaje	2011	Porcentaje	2012	Porcentaje
TOTAL.....	1,057	100.0	892	100.0	559	100.0	704	100.0	547	100.0
Caza.....	52	4.9	35	3.9	11	2.0	14	2.0	11	2.0
Contaminación de aire.....	87	8.2	41	4.6	42	7.5	32	4.5	11	2.0
Contaminación de playas.....	2	0.2	1	0.1	-	-	7	1.0	8	1.5
Contaminación por vertimiento de aguas servidas.....	19	1.8	8	0.9	7	1.3	11	1.6	29	5.3
Contaminación de recursos hídricos.....	169	16.0	82	9.2	86	15.4	57	8.1	70	12.8
Contaminación de suelos.....	79	7.5	32	3.6	13	2.3	6	0.9	5	0.9
Disputa del uso del recurso hídrico.....	48	4.5	25	2.8	39	7.0	2	0.3	7	1.3
Extracción de arena y cascajo.....	45	4.3	17	1.9	21	3.8	23	3.3	4	0.7
Incumplimiento de Estudios de Impacto Ambiental (EIA) y seguimiento de PAMA's.....	159	15.0	61	6.8	40	7.2	30	4.3	25	4.6
Invasión en áreas protegidas.....	5	0.5	5	0.6	2	0.4	13	1.8	6	1.1
Roza, quema y socuela.....	140	13.2	116	13.0	54	9.7	19	2.7	6	1.1
Ruido.....	31	2.9	4	0.4	22	3.9	13	1.8	6	1.1
Movimiento ilegal de tierra.....	53	5.0	22	2.5	35	6.3	15	2.1	3	0.5
Tala.....	155	14.7	434	48.7	175	31.3	402	57.1	297	54.3
Tráfico ilegal de madera.....	7	0.7	3	0.3	5	0.9	7	1.0	-	-
Otras.....	6	0.6	6	0.7	7	1.3	53	7.5	59	10.8

Fuente: Asesoría Legal, Autoridad Nacional del Ambiente (ANAM).

DENUNCIAS AMBIENTALES REGISTRADAS EN LA REPÚBLICA: AÑO 2012

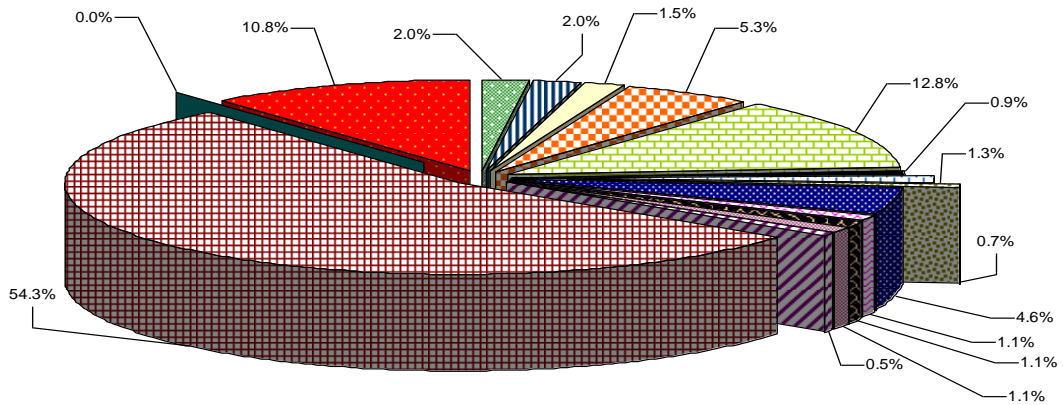

■ Caza	■ Contaminación de aire
□ Contaminación de playas	■ Contaminación por vertimiento de aguas servidas
□ Contaminación de recursos hídricos	■ Contaminación de suelos
□ Disputa del uso del recurso hídrico	■ Extracción de arena y cascajo
■ Incumplimiento de Estudios de Impacto Ambiental y seguimiento de PAMA's	□ Invasión en áreas protegidas
■ Roza, quema y socuela	■ Ruido
□ Movimiento ilegal de tierra	■ Tala
■ Tráfico ilegal de madera	■ Otras