

Comentarios

Los indicadores trimestrales de Personal Empleado, Remuneraciones Pagadas e Ingresos Totales en la República, de enero a diciembre de 2011, respecto al año anterior, reflejaron tendencias positivas en las variables de estudio de las actividades económicas: Industrias Manufactureras, Comercio al por Mayor y Menor, Hoteles y Restaurantes y los Otros Servicios, tal como muestra la gráfica siguiente.

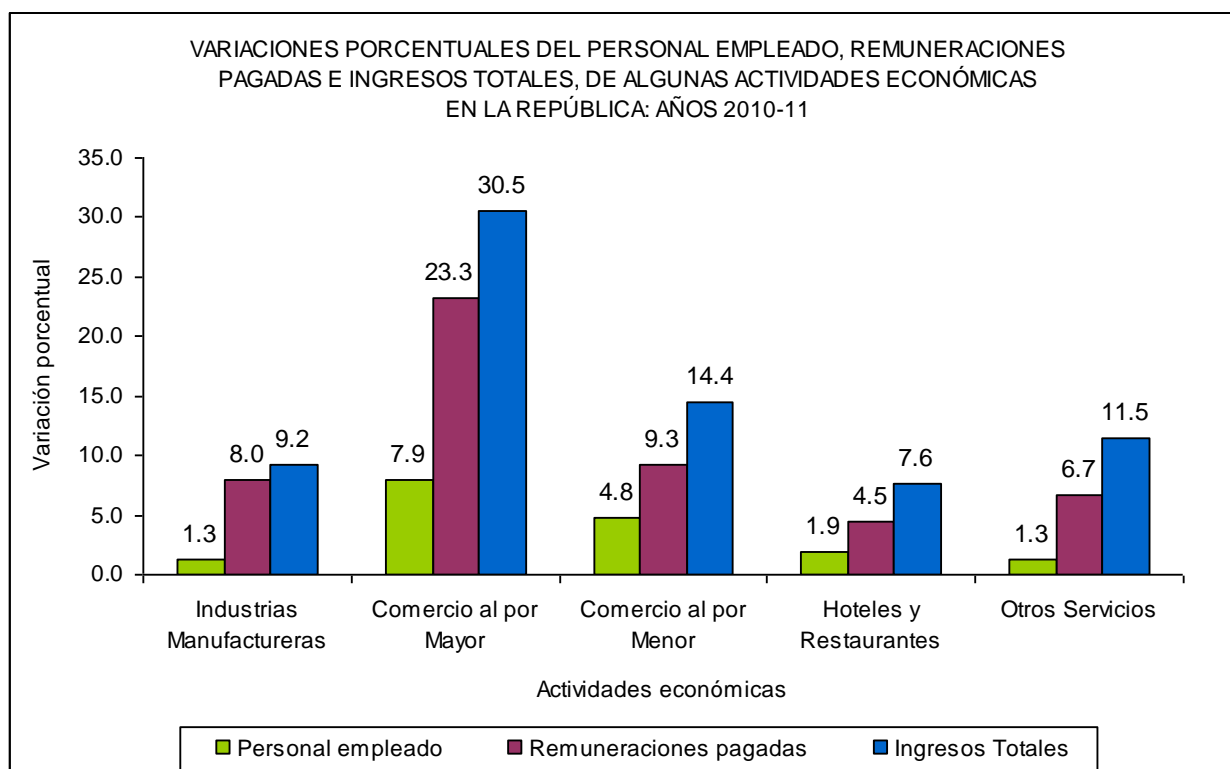

Durante el primer semestre de 2012, con respecto a igual período del 2011, los indicadores trimestrales de Personal Empleado, Remuneraciones Pagadas e Ingresos Totales en la República reflejaron tendencias positivas en las variables de estudio consideradas. En el promedio del Personal Empleado, las actividades económicas que más aumentaron, fueron: Comercio al por Menor con 10.9 por ciento, Comercio al por Mayor con 4.8 por ciento y Hoteles y Restaurantes con 2.0 por ciento.

En las Remuneraciones Pagadas, las actividades más sobresalientes, fueron: Comercio al por Menor 23.0 por ciento, Hoteles y Restaurantes 17.6 por ciento, Industrias Manufactureras 16.6 por ciento, Otros Servicios 10.1 por ciento y el Comercio al por Mayor 10.0 por ciento.

Los Ingresos Totales mostraron incrementos positivos, respecto al mismo período del año anterior. Las actividades con mayor variación fueron: Comercio al por Menor 25.2 por ciento, Otros Servicios 14.7 por ciento, Hoteles y Restaurantes 12.8 por ciento, Comercio al por Mayor 7.7 por ciento y las Industrias Manufactureras 6.1 por ciento. Como muestra la gráfica a continuación.

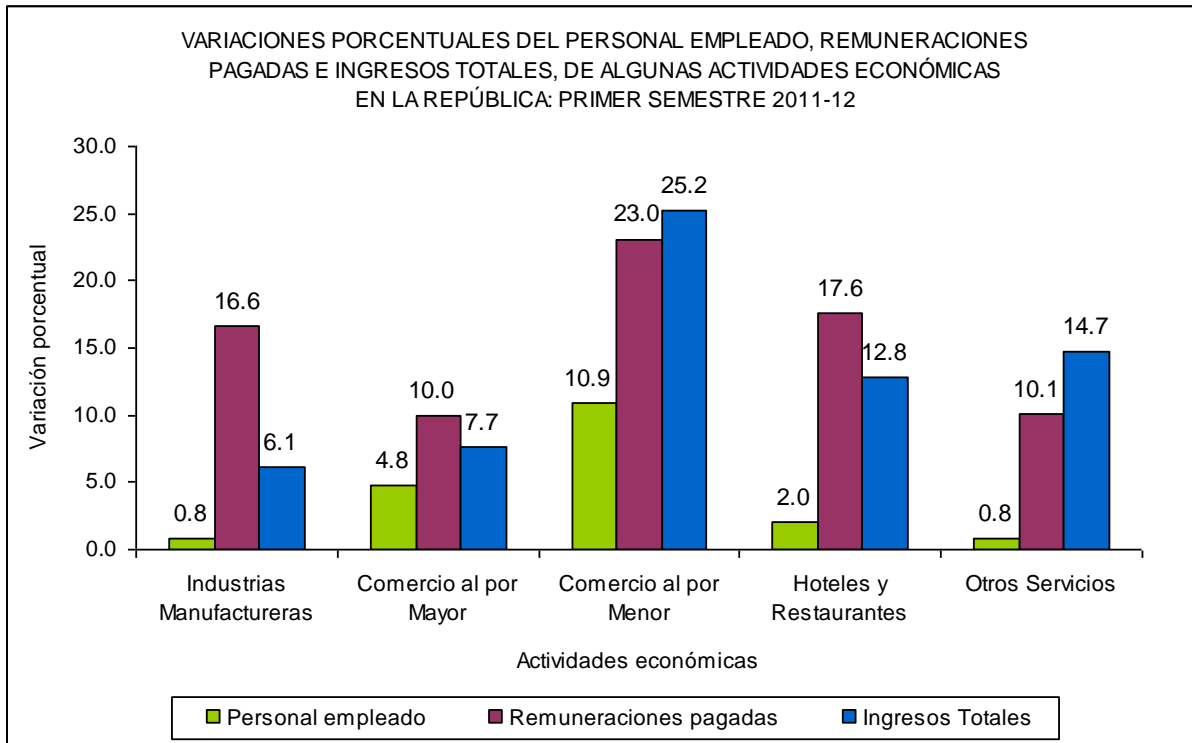

Industrias manufactureras

Años: 2010-11

El Personal Empleado de las actividades manufactureras en la República finalizó el 2011, con incremento de 1.3 por ciento, compuesto por un total de 48,528 personas empleadas, de las cuales 33,417, se concentran en los distritos de Panamá y San Miguelito; que corresponde al 68.9 por ciento y 15,111 en el Resto de la República, que equivale al 31.1 por ciento.

Las Remuneraciones Pagadas en la República registraron crecimiento de 37.2 millones de balboas, lo que representa una tasa de variación de 8.0 por ciento. En los distritos de Panamá y San Miguelito, se presentó un incremento de 30.0 millones de balboas, que equivale al 8.5 por ciento y en el Resto de la República aumentó en 7.2 millones de balboas, que equivale al 6.5 por ciento.

Los Ingresos Totales durante el 2011, crecieron en 9.2 por ciento, respecto a 2010. Los distritos de Panamá y San Miguelito y el Resto de la República presentaron desempeños favorables de 9.1 y 9.5 por ciento, respectivamente. Las actividades más destacadas fueron: Producción de carne y productos cárnicos; Elaboración de productos lácteos, helados; Fabricación de cemento, cal y yeso y Elaboración de productos de molinería.

Primer semestre de 2011-12

El Personal Empleado de la actividad manufacturera en la República finalizó el primer semestre de 2012, con incremento de 0.8 por ciento, compuesto por un total de 49,035 personas empleadas, de las que 33,428 se concentraron en los distritos de Panamá y San Miguelito; que corresponde al 68.2 por ciento y 15,607 en el Resto de la República, que equivale al 31.8 por ciento.

Las Remuneraciones Pagadas, por una parte registraron crecimiento de 39.5 millones de balboas, que representa una tasa de variación de 16.6 por ciento. En los distritos de Panamá y San Miguelito, se registró un incremento de 32.6 millones de balboas, es decir 18.1 por ciento y en el Resto de la República aumentó en 7.0 millones de balboas, o sea, 12.0 por ciento.

Los Ingresos Totales presentaron desempeño favorable de 6.1 por ciento, se registraron aumento en el Resto de la República y los distritos de Panamá y San Miguelito en 7.3 y 5.6 por ciento, respectivamente. Las actividades más destacadas fueron: producción de carne y productos cárnicos; fabricación de cemento, cal y yeso, elaboración de productos lácteos, helados; y elaboración de productos de molinería.

Comercio al por mayor

Años: 2010-11

El Comercio al por Mayor en la República, con respecto al mismo período del año anterior, registró un crecimiento en el Personal Empleado de 7.9 por ciento, específicamente, en los distritos de Panamá y San Miguelito con 9.3 por ciento; mientras que el Resto de la República se mantuvo estable.

Las Remuneraciones Pagadas reflejaron un crecimiento positivo de 73.8 millones de balboas, lo que representa un cambio de 23.3 por ciento; los distritos de Panamá y San Miguelito y el Resto de la República registraron incrementos de 25.3 por ciento y 5.4 por ciento, respectivamente.

Los Ingresos Totales mostraron un desempeño favorable, al aumentar en 30.5 por ciento; los distritos de Panamá y San Miguelito crecieron en 34.2 por ciento y el Resto de la República en 8.9 por ciento. Las actividades que registraron mayor contribución

positiva a la variación total fueron: venta al por mayor de combustible sólido, líquido y gaseoso y de productos conexos, venta al por mayor de alimentos, bebidas y tabaco y venta al por mayor de otros efectos personales y productos diversos para el consumidor.

Primer semestre de 2011-12

Para el primer semestre de 2012, la variación total del Personal Empleado, en este sector, registró un crecimiento de 4.8 por ciento, específicamente, en los distritos de Panamá y San Miguelito con 6.0 por ciento; mientras que el Resto de la República disminuyó en 3.1 por ciento.

Las Remuneraciones Pagadas reflejaron un crecimiento de 17.3 millones de balboas, lo que representa un cambio de 10.0 por ciento; el Resto de la República y los distritos de Panamá y San Miguelito registraron incrementos de 12.7 por ciento y 9.8 por ciento, respectivamente.

Los Ingresos Totales mostraron un desempeño favorable al aumentar en 7.7 por ciento; 8.1 por ciento en los distritos de Panamá y San Miguelito y 4.3 por ciento en el Resto de la República. Las actividades que registraron mayor contribución positiva a la variación total fueron: venta al por mayor de combustible sólido, líquido y gaseoso, y de productos conexos, venta al por mayor de alimentos, bebidas y tabaco y venta al por mayor de otros efectos personales y productos diversos para el consumidor.

Comercio al por menor

Años: 2010-11

Para el 2011, la variación total del Personal Empleado, en este sector, registró una tasa de crecimiento positiva de 4.8 por ciento; los distritos de Panamá y San Miguelito presentaron mayor dinamismo al crecer en 5.2 por ciento; el Resto de la República creció en 2.9 por ciento.

En las Remuneraciones Pagadas, para este período, se efectuaron pagos comparados, de 55.3 millones de balboas más que el año anterior, lo que representa una tasa de crecimiento de 9.3 por ciento. Los distritos de Panamá y San Miguelito aumentaron 9.6 por ciento, y el Resto de la República 7.8 por ciento.

El Ingreso Total del comercio minorista en la República aumentó en 14.4 por ciento. El Resto de la República y los distritos de Panamá y San Miguelito, registraron incrementos de 17.3 por ciento y 13.6 por ciento, respectivamente.

Las actividades con mayor dinamismo en el comercio al por menor fueron: Venta al por menor en almacenes no especializados, con surtido compuesto principalmente de

alimentos, bebidas y tabaco; Venta al por menor de vehículos automotores; Venta al por menor de otros productos en almacenes no especializados y Venta al por menor de productos textiles, prendas de vestir, calzado y artículos de cuero.

Primer semestre de 2011-12

Para el primer semestre de 2012, la variación porcentual del Personal Empleado total en este sector registró una tasa de crecimiento de 10.9 por ciento; los distritos de Panamá y San Miguelito presentaron mayor dinamismo al crecer en 12.7 por ciento y el Resto de la República en 3.0 por ciento.

En las Remuneraciones Pagadas, se efectuaron pagos adicionales por 69.7 millones de balboas respecto a similar período del año anterior, lo que representa una tasa de crecimiento de 23.0 por ciento. Los distritos de Panamá y San Miguelito aumentaron en 23.5 por ciento y el Resto de la República en 20.1 por ciento.

El Ingreso Total del comercio minorista en la República aumentó en 25.2 por ciento. El Resto de la República y los distritos de Panamá y San Miguelito, registraron incrementos de 40.7 por ciento y 21.1 por ciento, respectivamente.

Las actividades con mayor dinamismo en el comercio al por menor fueron: venta al por menor en almacenes no especializados, con surtido compuesto principalmente de alimentos, bebidas y tabaco; venta al por menor de vehículos automotores; venta al por menor de otros productos en almacenes no especializados y venta al por menor de combustible para automotores.

Hoteles y restaurantes

Años: 2010-11

En esta actividad económica, la variación total del Personal Empleado aumentó en 1.9 por ciento, al registrar tasas de crecimiento tanto en el Resto de la República, como en los distritos de Panamá y San Miguelito, de 4.1 por ciento y de 1.5 por ciento, respectivamente.

Las Remuneraciones Pagadas en la República crecieron 4.5 por ciento. El Resto de la República finalizó el período de estudio, con aumento de 5.7 por ciento y los distritos de Panamá y San Miguelito con 4.3 por ciento.

En cuanto a los Ingresos Totales mostraron un incremento de 7.6 por ciento; el Resto de la República aumentó en 8.5 por ciento y los distritos de Panamá y San Miguelito en 7.5 por ciento. La actividad que más se destacó fue la de: restaurantes, bares y cantinas.

Primer semestre de 2011-12

En esta actividad económica, la variación porcentual del Personal Empleado total, para este período, aumentó en 2.0 por ciento, debido al incremento de 2.5 por ciento en los distritos de Panamá y San Miguelito; sin embargo, el Resto de la República disminuyó en 0.2 por ciento.

Las Remuneraciones Pagadas en la República aumentaron en 17.6 por ciento, al registrar tasas de crecimiento en los distritos de Panamá y San Miguelito de 17.8 por ciento y 16.6 por ciento en el Resto de la República, respectivamente.

Los Ingresos Totales mostraron incremento de 12.8 por ciento; el Resto de la República aumentó en 15.8 por ciento y en los distritos de Panamá y San Miguelito en 12.1 por ciento. La actividad que más se destacó fue la de: restaurantes, bares y cantinas.

Otros servicios

Años: 2010-11

El Personal Empleado en las actividades investigadas de este sector, en el 2011, con respecto al año anterior, registró una tasa de crecimiento de 1.3 por ciento, principalmente por el aumento en los distritos de Panamá y San Miguelito con 2.1 por ciento; sin embargo, el Resto de la República disminuyó en 6.3 por ciento.

En las Remuneraciones Pagadas se efectuaron pagos superiores por 31.4 millones de balboas, lo que representa una variación de 6.7 por ciento, principalmente por el aumento de 7.2 por ciento, registrado en los distritos de Panamá y San Miguelito, mientras que el Resto de la República disminuyó en 2.9 por ciento.

Los Ingresos Totales mantuvieron un comportamiento favorable al aumentar en 11.5 por ciento. Los distritos de Panamá y San Miguelito crecieron en 11.7 por ciento y el Resto de la República en 8.6 por ciento. Las actividades con mayor dinamismo fueron: Otras actividades de esparcimiento (parques, galleras y discotecas móviles); Actividades inmobiliarias realizadas con bienes propios, alquilados o de terceros; Actividades Jurídicas y Actividades de asesoramiento empresarial y en materia de gestión.

Primer semestre de 2011-12

El Personal Empleado en las actividades investigadas de este sector, para el primer semestre de 2012, registró tasa de crecimiento de 0.8 por ciento, principalmente por el

aumento en el Resto de la República de 3.5 por ciento y de 0.5 por ciento en los distritos de Panamá y San Miguelito.

En las Remuneraciones Pagadas se efectuaron pagos superiores por 24.2 millones de balboas, que representan una variación de 10.1 por ciento, principalmente, por aumentos registrados de 18.1 por ciento en el Resto de la República y de 9.8 por ciento en los distritos de Panamá y San Miguelito.

Los Ingresos Totales aumentaron en 14.7 por ciento. En el Resto de la República crecieron en 29.4 por ciento y en los distritos de Panamá y San Miguelito 14.1 por ciento. Las actividades con mayor dinamismo fueron: otras actividades de esparcimiento (parques, galleras y discotecas móviles); actividades jurídicas, actividades inmobiliarias realizadas con bienes propios, alquilados o de terceros y el alquiler de equipo de transporte por vía terrestre.