

321 Estructura industrial

Comentarios



En la Encuesta Entre Empresas No Financieras fueron investigadas 8,739 empresas en el 2012, 8,646 en el 2013 y 8,618 en el 2014, reflejando disminución en los dos últimos años, producto de las empresas que presentaron condiciones especiales, tales como: consolidada por otra empresa, cerró y no fue reemplazada, no localizada y algunas empresas con actividades no incluidas en la investigación.

Las actividades económicas con mayor cantidad de empresas a investigar fueron: Comercio, Hoteles y Restaurantes y las Industrias Manufactureras, cuyo porcentaje de participación para los tres años fue de 42.2, 11.4 y 11.0 por ciento, respectivamente.



El total del Personal ocupado en agosto de 2012 fue de 340,693 y en el 2013 de 357,092 con incremento de 4.8 por ciento; para el 2014 se reflejó aumento de 0.9 por ciento, respecto al año anterior, con 360,190 personas. En cuanto al género los hombres presentaron un 58.0 por ciento de participación y las mujeres el 42.0 por ciento, para los tres años de investigación.

El Personal empleado promedio reflejó incremento para el 2013 y 2014 de 4.5 y 0.9 por ciento, respectivamente.



Los Ingresos para el 2012 fueron de B/.54.0 mil millones, en el 2013 de B/.55.6 mil millones y en el 2014, B/.56.4 mil millones, presentando aumento del 3.0 por ciento, respecto a 2012 y 1.4 por ciento, entre 2013 y 2014.

En cuanto a Remuneraciones pagadas en el 2012 fue por B/.4.3 mil millones, en 2013 y 2014 se incrementaron a B/.4.8 y B/.5.2 mil millones, respectivamente. Las remuneraciones promedio por empleado en 2012 fueron de B/.12,680, en 2013 de B/.13,573 y en 2014 B/.14,634.

Las empresas presentaron Activos para el 2012 por valor de B/.38.6 mil millones, con incremento de 9.1 por ciento en 2013 y para 2014 aumentan con respecto al 2013, en 8.6 por ciento.

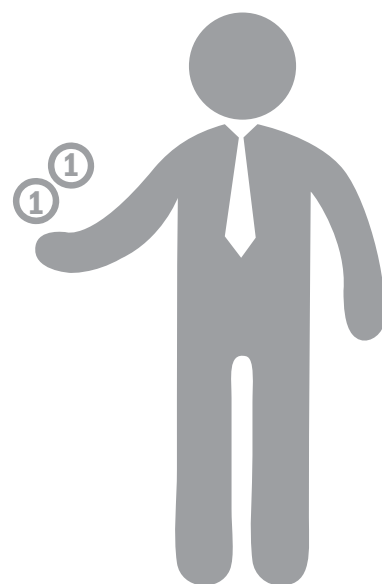

Los Pasivos para 2012, 2013 y 2014 fueron por: B/.24.6, B/.26.7 y B/.28.3 mil millones y el Patrimonio para 2012 estaba valorado en B/.14.0 mil millones, para el 2013 y 2014 se incrementó en B/.1.4 y B/.2.0 mil millones, respectivamente.





PERSONAL OCUPADO EN AGOSTO, SEGÚN GÉNERO: ENCUESTA ENTRE EMPRESAS NO FINANCIERAS 2012-14

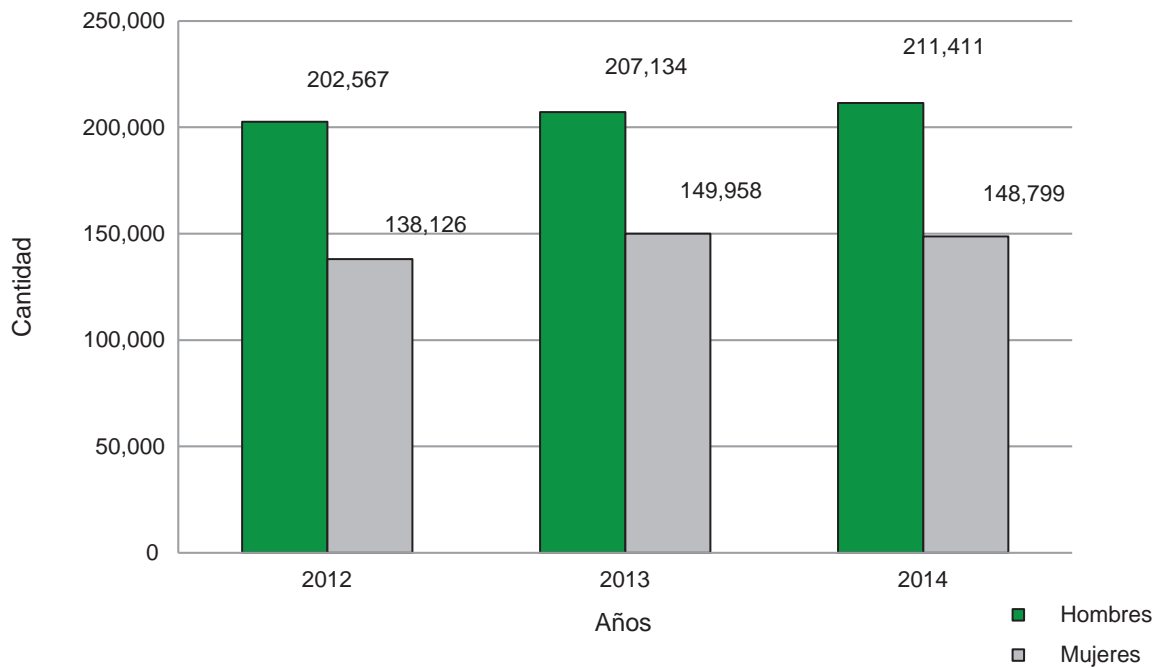

PRINCIPALES CARACTERÍSTICAS ECONÓMICAS EN LA REPÚBLICA: ENCUESTA ENTRE EMPRESAS NO FINANCIERAS 2012 - 14

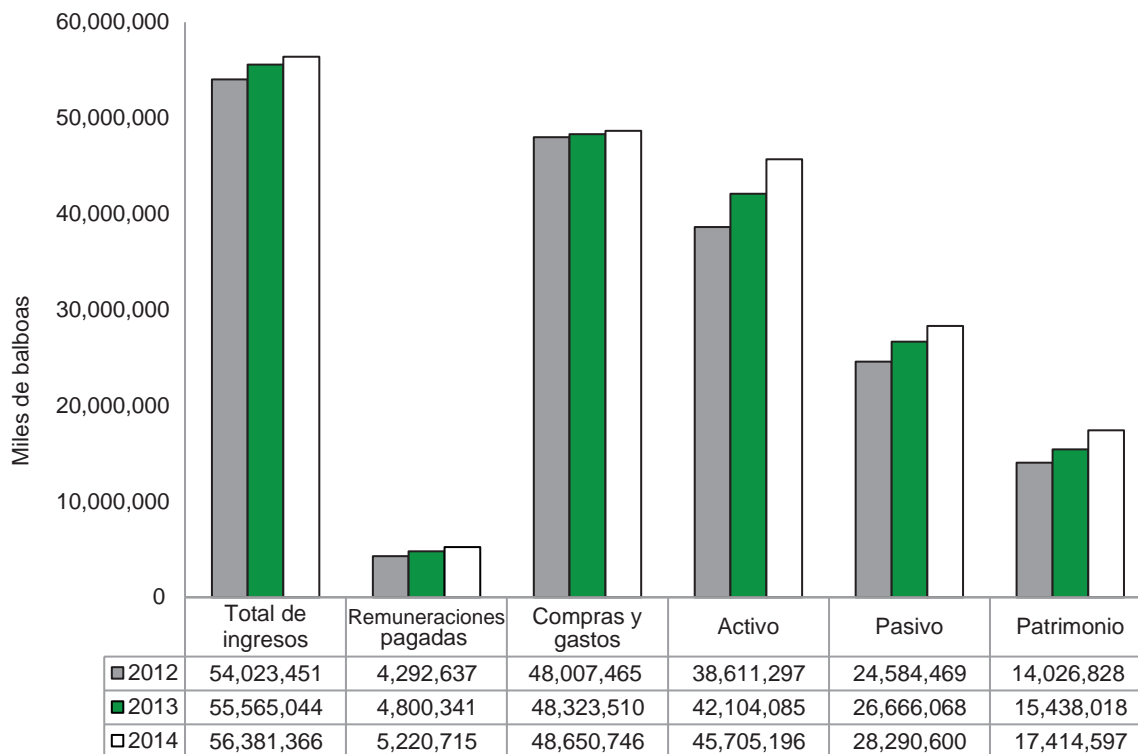

EMPRESAS INVESTIGADAS EN LA REPÚBLICA: ENCUESTA ENTRE EMPRESAS NO FINANCIERAS 2012-14

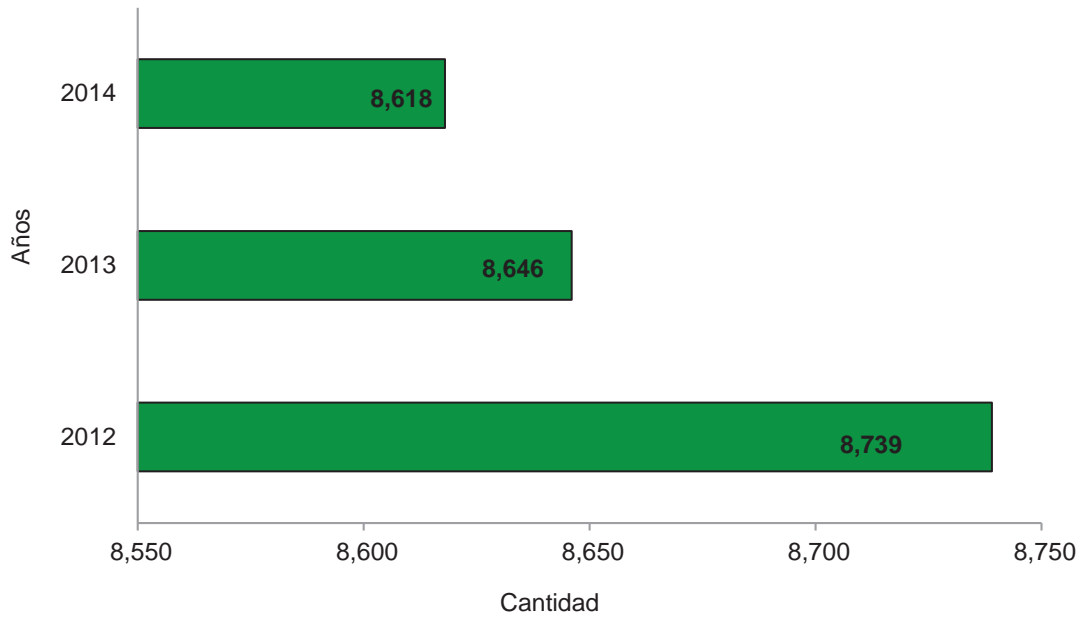

EMPRESAS INVESTIGADAS SEGÚN ACTIVIDAD ECONÓMICA EN LA REPÚBLICA, ENCUESTA ENTRE EMPRESAS NO FINANCIERAS 2012-14

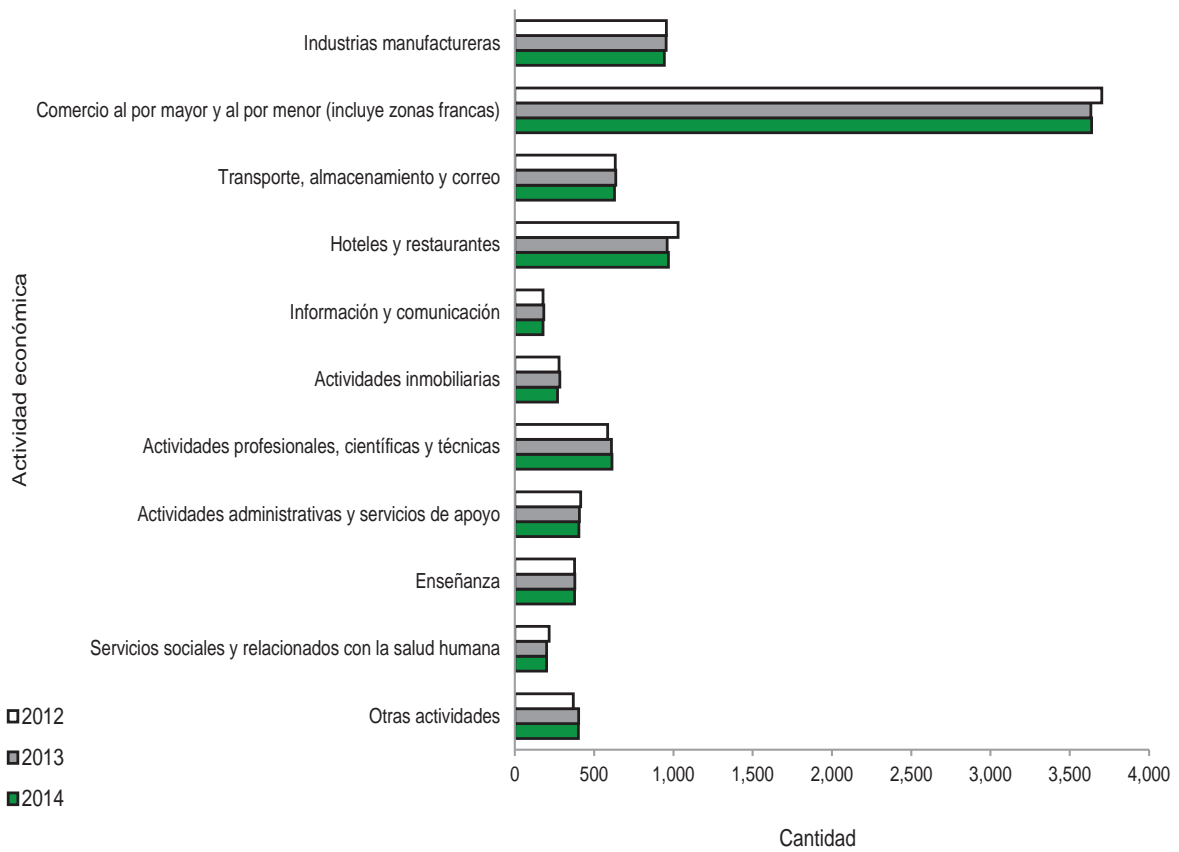



321-01. PRINCIPALES CARACTERÍSTICAS ECONÓMICAS EN LA REPÚBLICA:
ENCUESTA ENTRE EMPRESAS NO FINANCIERAS 2012 -14

Características económicas	Años		
	2012	2013 (R)	2014 (P)
Empresas (5 y más empleados).....	8,739	8,646	8,618
Personal ocupado en agosto.....	340,693	357,092	360,190
Hombres.....	202,567	207,134	211,411
Mujeres.....	138,126	149,958	148,779
Promedio del personal empleado.....	338,528	353,673	356,753
Total de ingresos.....	54,023,451	55,565,044	56,381,366
Compras y gastos (1).....	48,007,465	48,323,510	48,650,746
Remuneraciones pagadas.....	4,292,637	4,800,341	5,220,715
Inventarios			
Inicial.....	4,980,190	5,784,732	5,670,930
Final.....	5,709,073	5,766,783	5,646,849
Balance de situación			
Activo.....	38,611,297	42,104,085	45,705,196
Pasivo.....	24,584,469	26,666,068	28,290,600
Patrimonio.....	14,026,828	15,438,018	17,414,597

NOTA: La ejecución de la Encuesta Entre Empresas No Financieras, se realiza del 1 de junio al 30 de noviembre de cada año.

(1) Excluye remuneraciones.

(P) Cifras preliminares.

(R) Cifras revisadas.

321-02. PRINCIPALES CARACTERÍSTICAS ECONÓMICAS EN LA REPÚBLICA, SEGÚN ACTIVIDAD ECONÓMICA:
ENCUESTA ENTRE EMPRESAS NO FINANCIERAS 2012

Lí- nea núm.	Actividad económica	Empresas	Personal ocupado en agosto		Personal empleado promedio
			Hombres	Mujeres	
1	TOTAL.....	8,739	202,567	138,126	338,528
2	Silvicultura y pesca.....	10	883	67	870
3	Explotación de minas y canteras.....	27	679	91	756
4	Industrias manufactureras.....	955	36,247	12,394	47,841
5	Comercio al por mayor y al por menor (incluye zonas francas), reparación de vehículos de motor y motocicletas.....	3,702	77,374	57,118	134,679
6	Transporte, almacenamiento y correo.....	634	23,252	9,628	31,932
7	Hoteles y restaurantes.....	1,030	14,865	15,081	30,085
8	Información y comunicación.....	178	5,119	3,657	8,642
9	Actividades inmobiliarias.....	279	1,925	1,588	3,716
10	Actividades profesionales, científicas y técnicas.....	586	7,503	7,911	15,172
11	Actividades administrativas y servicios de apoyo.....	415	22,385	12,039	34,583
12	Enseñanza.....	376	5,296	9,896	14,647
13	Servicios sociales y relacionados con la salud humana.....	216	1,727	4,371	5,985
14	Artes, entretenimiento y creatividad.....	62	3,381	1,975	5,322
15	Otras actividades de servicio.....	269	1,931	2,310	4,298

(1) Excluye remuneraciones.
- Cantidad nula o cero.



321-02. PRINCIPALES CARACTERÍSTICAS ECONÓMICAS EN LA REPÚBLICA, SEGÚN ACTIVIDAD ECONÓMICA:
ENCUESTA ENTRE EMPRESAS NO FINANCIERAS 2012

Características económicas (en miles de balboas)								Lí- nea núm.
Total de ingresos	Compras y gastos (1)	Remunera- ciones	Inventario		Balance de situación (valor final)			
			Inicial	Final	Activos	Pasivos	Patrimonio	
54,023,451	48,007,465	4,292,637	4,980,190	5,709,073	38,611,297	24,584,469	14,026,828	1
10,202	7,047	4,378	-	-	78,155	11,318	66,837	2
73,770	56,785	11,664	450	316	1,293,557	151,151	1,142,406	3
4,251,191	3,519,118	551,450	548,842	596,751	4,090,852	2,433,778	1,657,074	4
39,157,863	36,831,266	1,607,732	4,335,806	5,004,568	20,918,712	14,345,363	6,573,349	5
4,278,512	3,158,395	606,967	5,955	8,111	5,392,726	2,994,950	2,397,776	6
1,274,084	975,934	262,750	16,993	19,473	1,270,063	849,104	420,959	7
1,650,536	1,302,743	206,987	26,858	23,460	2,321,107	1,680,616	640,491	8
343,145	277,764	44,874	22,794	26,024	1,061,432	650,005	411,427	9
866,313	571,041	275,679	1,417	1,498	529,176	467,052	62,124	10
887,443	484,185	395,844	7,403	8,106	471,142	380,255	90,887	11
387,865	196,163	151,302	1,107	1,554	357,199	141,038	216,162	12
254,947	175,921	63,404	1,445	1,561	184,321	96,476	87,845	13
383,078	288,025	63,188	4,398	3,482	363,000	263,720	99,279	14
204,502	163,078	46,418	6,722	14,169	279,855	119,643	160,212	15

321-03. PRINCIPALES CARACTERÍSTICAS ECONÓMICAS EN LA REPÚBLICA, SEGÚN ACTIVIDAD ECONÓMICA:
ENCUESTA ENTRE EMPRESAS NO FINANCIERAS 2013

Lí- nea núm.	Actividad económica	Empresas	Personal ocupado en agosto (R)		Personal empleado promedio (R)
			Hombres	Mujeres	
1	TOTAL.....	8,646	207,134	149,958	353,673
2	Silvicultura y pesca.....	7	749	93	722
3	Explotación de minas y canteras.....	29	1,218	193	1,419
4	Industrias manufactureras.....	954	36,399	12,427	48,281
5	Comercio al por mayor y al por menor (incluye zonas francas), reparación de vehículos de motor y motocicletas.....	3,633	79,834	63,082	141,789
6	Transporte, almacenamiento y correo.....	636	22,675	8,598	31,222
7	Hoteles y restaurantes.....	960	14,003	16,792	30,510
8	Información y comunicación.....	182	5,062	3,410	8,460
9	Actividades inmobiliarias.....	283	1,909	1,704	3,605
10	Actividades profesionales, científicas y técnicas.....	610	7,683	8,013	15,615
11	Actividades administrativas y servicios de apoyo.....	408	23,273	12,707	35,748
12	Enseñanza.....	378	5,267	10,352	15,115
13	Servicios sociales y relacionados con la salud humana.....	200	1,707	4,441	6,068
14	Artes, entretenimiento y creatividad.....	64	3,004	2,090	5,005
15	Otras actividades de servicio.....	302	4,351	6,056	10,114

(1) Excluye remuneraciones.

- Cantidad nula o cero.

(R) Cifras revisadas.



321-03. PRINCIPALES CARACTERÍSTICAS ECONÓMICAS EN LA REPÚBLICA, SEGÚN ACTIVIDAD ECONÓMICA:
ENCUESTA ENTRE EMPRESAS NO FINANCIERAS 2013

Características económicas (en miles de balboas) (R)								Lí- nea núm.
Total de ingresos	Compras y gastos (1)	Remunera- ciones	Inventario		Balance de situación (valor final)			
			Inicial	Final	Activos	Pasivos	Patrimonio	
55,565,044	48,323,510	4,800,341	5,784,732	5,766,783	42,104,085	26,666,068	15,438,018	1
17,418	10,975	5,635	-	-	147,160	49,620	97,540	2
138,755	96,933	22,442	42,987	57,942	2,301,324	744,190	1,557,134	3
4,630,198	3,789,671	618,806	599,354	622,631	4,615,668	2,670,978	1,944,690	4
39,143,111	36,038,220	1,773,549	5,032,752	4,980,116	21,318,786	14,225,718	7,093,068	5
4,826,689	3,594,265	639,362	4,177	4,015	6,422,098	4,028,801	2,393,297	6
1,286,511	1,005,837	290,904	19,268	26,276	1,385,949	921,151	464,798	7
1,780,330	1,423,947	210,071	23,659	25,082	2,626,670	1,898,045	728,625	8
330,238	263,884	52,354	32,949	29,009	1,058,761	635,092	423,669	9
963,315	585,408	337,368	1,520	1,248	615,961	538,019	77,943	10
1,078,203	634,779	418,464	8,134	8,348	496,082	400,822	95,261	11
399,472	193,873	167,968	764	1,019	362,978	135,759	227,219	12
273,859	188,918	68,730	1,490	1,668	169,035	73,358	95,676	13
396,574	302,424	64,803	3,473	3,253	337,612	228,853	108,759	14
300,371	194,376	129,885	14,205	6,176	246,001	115,662	130,339	15

321-04. PRINCIPALES CARACTERÍSTICAS ECONÓMICAS EN LA REPÚBLICA, SEGÚN ACTIVIDAD ECONÓMICA:
ENCUESTA ENTRE EMPRESAS NO FINANCIERAS 2014

Lí- nea núm.	Actividad económica	Empresas	Personal ocupado en agosto (P)		Personal empleado promedio (P)
			Hombres	Mujeres	
1	TOTAL.....	8,618	211,411	148,779	356,753
2	Silvicultura y pesca.....	7	664	72	625
3	Explotación de minas y canteras.....	29	914	140	1,033
4	Industrias manufactureras.....	943	38,822	12,130	49,875
5	Comercio al por mayor y al por menor (incluye zonas francas), reparación de vehículos de motor y motocicletas.....	3,637	77,300	61,261	138,904
6	Transporte, almacenamiento y correo.....	628	24,875	9,643	33,836
7	Hoteles y restaurantes.....	968	14,203	16,554	30,847
8	Información y comunicación.....	178	5,200	3,428	8,635
9	Actividades inmobiliarias.....	270	1,850	1,843	3,591
10	Actividades profesionales, científicas y técnicas.....	612	7,714	7,887	15,639
11	Actividades administrativas y servicios de apoyo.....	404	24,359	12,672	36,516
12	Enseñanza.....	376	6,273	10,780	16,399
13	Servicios sociales y relacionados con la salud humana.....	201	1,830	4,484	6,197
14	Artes, entretenimiento y creatividad.....	61	2,959	2,089	4,938
15	Otras actividades de servicio.....	304	4,448	5,796	9,718

(1) Excluye remuneraciones.

- Cantidad nula o cero.

(P) Cifras preliminares.



321-04. PRINCIPALES CARACTERÍSTICAS ECONÓMICAS EN LA REPÚBLICA, SEGÚN ACTIVIDAD ECONÓMICA:
ENCUESTA ENTRE EMPRESAS NO FINANCIERAS 2014

Características económicas (en miles de balboas) (P)								Lí- nea núm.
Total de ingresos	Compras y gastos (1)	Remunera- ciones	Inventario		Balance de situación (valor final)			
			Inicial	Final	Activos	Pasivos	Patrimonio	
56,381,366	48,650,746	5,220,715	5,670,930	5,646,849	45,705,196	28,290,600	17,414,597	1
28,277	55,174	4,142	-	-	121,936	54,577	67,359	2
81,239	64,260	16,440	458	1,010	2,967,883	1,424,369	1,543,514	3
4,777,974	3,872,745	655,316	613,111	644,741	5,190,975	3,219,760	1,971,215	4
38,481,209	34,983,495	1,949,678	4,951,535	4,835,170	22,498,292	14,577,441	7,920,851	5
5,840,480	4,549,580	719,757	4,117	4,217	7,699,004	3,922,182	3,776,822	6
1,335,136	1,000,835	323,353	24,534	23,834	1,413,226	965,787	447,439	7
1,869,980	1,503,642	225,519	25,732	29,721	2,726,727	2,118,704	608,023	8
333,581	316,693	50,852	29,112	86,294	969,718	611,316	358,402	9
873,770	519,948	340,354	1,201	815	414,611	345,884	68,727	10
1,284,770	787,091	466,518	10,681	11,439	552,946	436,615	116,331	11
457,731	270,964	189,981	957	1,150	409,160	191,842	217,318	12
297,184	203,975	79,137	1,786	2,005	180,731	81,048	99,683	13
423,023	318,161	65,326	3,232	2,618	294,452	215,651	78,802	14
297,012	204,183	134,342	4,474	3,835	265,535	125,424	140,111	15